MAPA DE ROTA DE TRANSPORTE ESCOLAR

GOVERNO DO ESTADO DO ESPÍRITO SANTO
Secretaria da Educação

Responsável Giselly Rezende Vieira Data: 12/06/2025

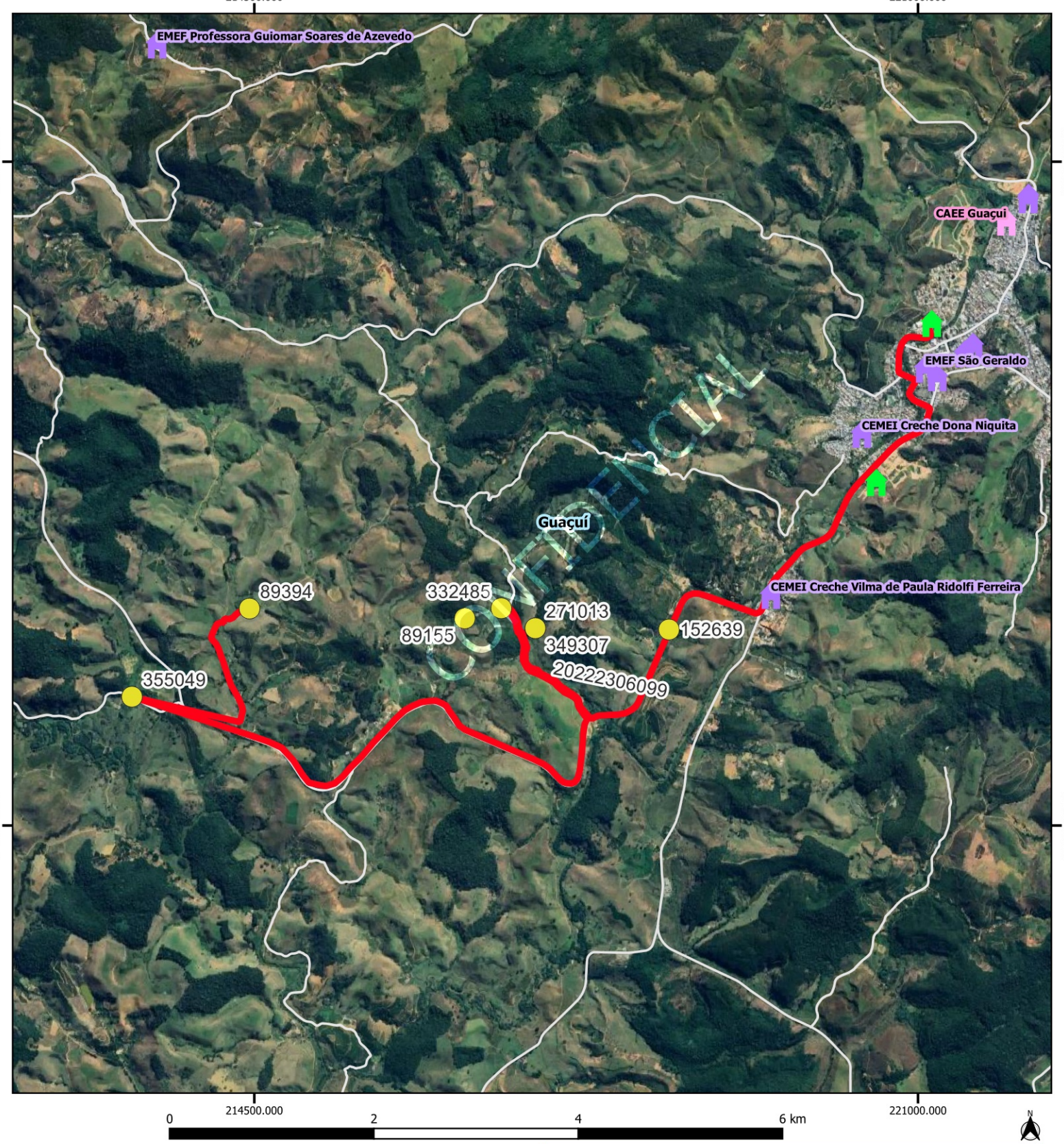

Legenda

Escolas

- Estadual
- Municipal
- CAEE
- alunos_estaduais

- rotas_sedu [84]
- Estradas_Vicinais
- Google Satellite
- Limite_Municipal_2018

GUACUI				
Escola: EEEFM ANTONIO CARNEIRO RIBEIRO				
Código	20222306099		Tipo: TR	Turno: M
Alunos:	Estado:7	Município: 0	Total: 7	Máximo* 14
Quilometragem Ida: 0	Volta: 15.6	Ap*: 0	Total*: 15.6	
Versão: 21	Horários	Entrada:	Saída:	14:00

Projeção Universal Transversa de Mercator / Origem da quilometragem no Equador e Meridiano Central acrescidas as constantes 10.000 km e 500 km respectivamente / Datum:

Nome do roteiro
RETORNO INTEGRAL 7H X FAZENDA SÃO LUIZ X SÃO GERALDINHO X EEEFM ANTÔNIO CARNEIRO RIBEIRO